みんなの日本語第1課

ていただけないでしょうか/てもらえないでしょうか/
ていただけませんか/もらえませんか

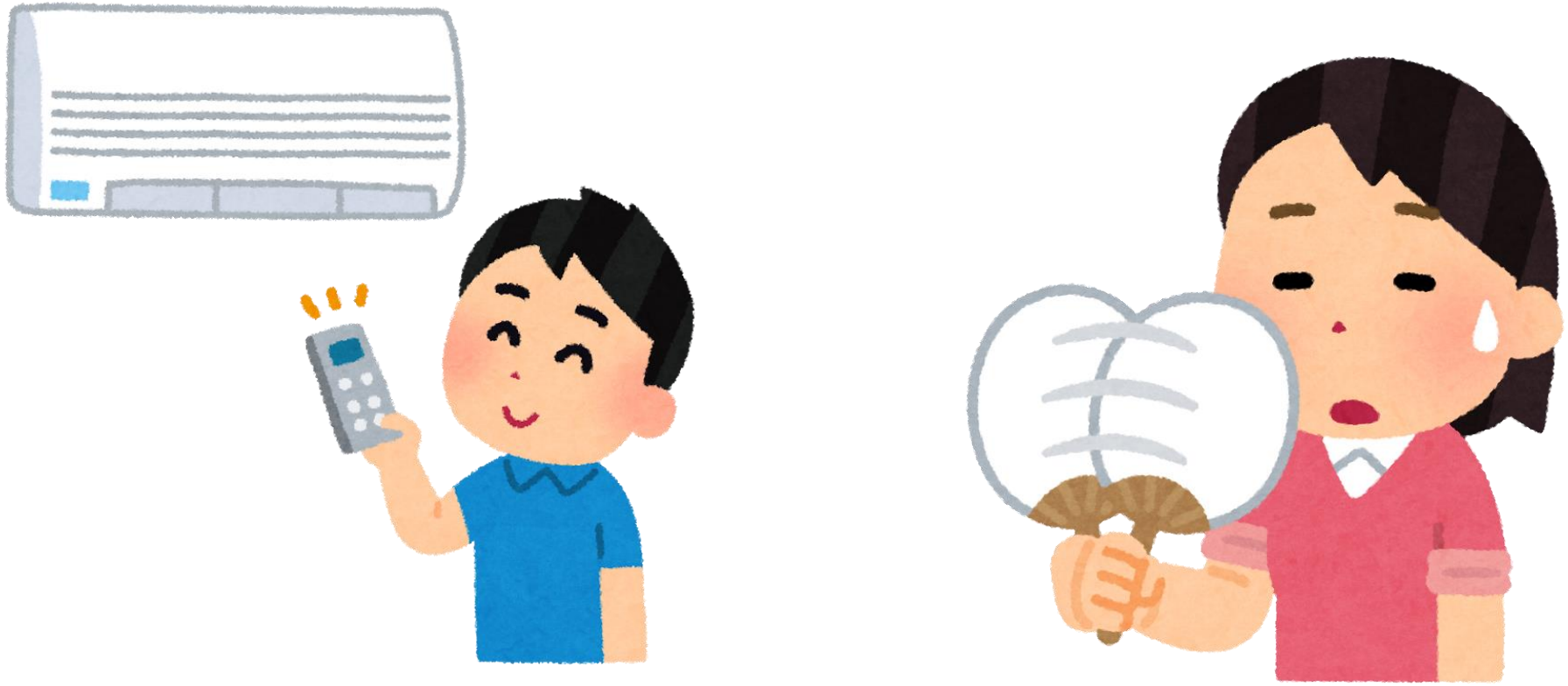

エアコンをつけてください

ていただけないでしょうか/てもらえないでしょうか/
ていただけませんか/もらえませんか

自転車の乗り方を教えてください

ていただけないでしょうか/てもらえないでしょうか/
ていただけませんか/もらえませんか

お金　をかしてください

ていただけないでしょうか/てもらえないでしょうか/
ていただけませんか/もらえませんか

仕事を＿手伝って＿ください

ていただけないでしょうか/てもらえないでしょうか/ていただけませんか/もらえませんか

意味：聞き手に「～する」ことを丁寧に頼むときに使う

接続：Vて形+もらえませんか・いただけませんか
もらえないでしょうか・いただけないでしょうか

ていただけないでしょうか/てもらえないでしょうか/
ていただけませんか/もらえませんか

駅までの行き方を教えます
→駅までの道を教えていただけないでしょうか

パーティーの準備を手伝います
→パーティーのじゅんびを手伝ってもらえないでしょうか

ていただけないでしょうか/てもらえないでしょうか/
ていただけませんか/もらえませんか

テーブルを動かします
→テーブルを動かしていただけませんか

レポートを見ます
→レポートを見てもらえませんか

練習

【何と言いますか。】

あなたは道に迷いました

→ _____

友達に勉強を教えてもらいたい

→ _____

ガールフレンドとデートに行きたい

→ _____

練習

【何と言いますか。】

このコーラは熱いので＿＿＿＿＿＿＿＿＿＿＿＿

時間がないので＿＿＿＿＿＿＿＿＿＿＿＿＿＿＿＿

部屋があついのでエアコンを＿＿＿＿＿＿＿＿＿＿＿＿

のようだ/のようなN/のように

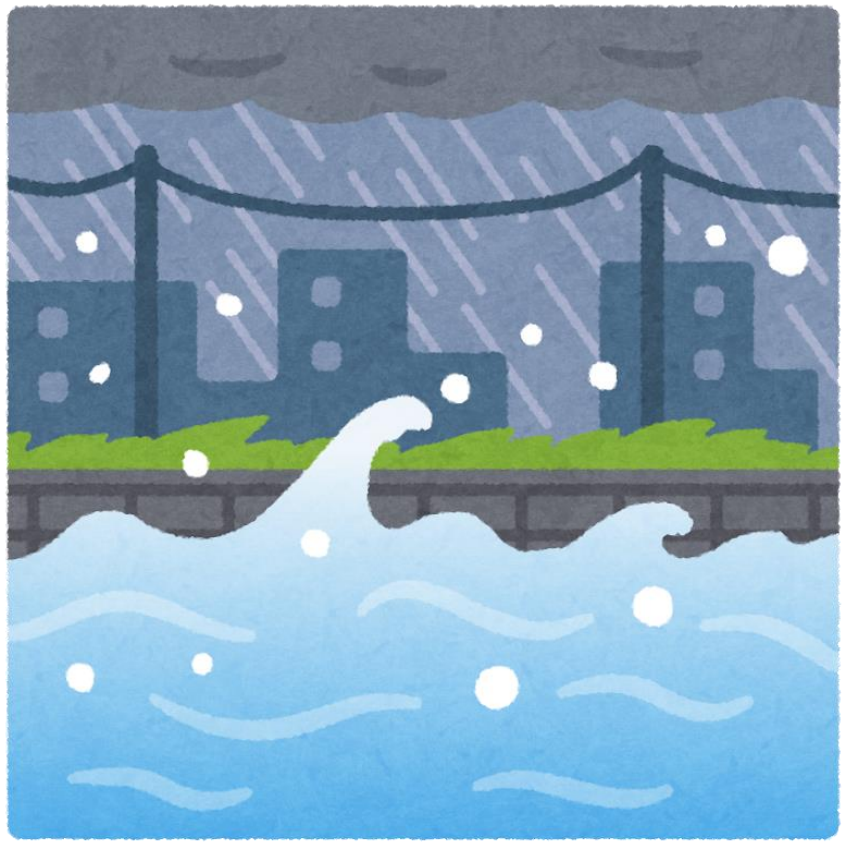

台風の**ような**天気です

のようだ/のようなN/のように

彼女の声はまるで天使のようだ

のようだ/のようなN/のように

この道は、まるで＿ヘビ🐍＿のようだ

のようだ/のようなN/のように

意味：「AはBのようだ」＝「AはBににています」のように
たとえて言います。

接続：Nの＋ようだ

Nの ＋ ようなN

Nの ＋ ようにV／いA／なA

例：この水は氷のようだ。（とても冷たい → 氷ににている）

練習

この絵はまるで写真のようだ

クマのような大きな犬を見た

彼はロボットのような顔をしている

練習

このお酒は_____ ようだ

アメリカ人の彼は_____ ような服を着ている

_____ ような家

_____ ように_____

「ことは／が／を」

歩くことは体に良いです。

「ことは／が／を」

映画を見る**ことが**好きです。

「ことは／が／を」

大学に合格することを目指している。

「ことは／が／を」

意味：「～のは／が／を」と同じ意味で使う。

接続：V辞書形 ＋ ことは／が／を

練習

大学に合格することを目指している。

私は、食べることがすきです。

外国で働くことはいい経験になると思います

練習

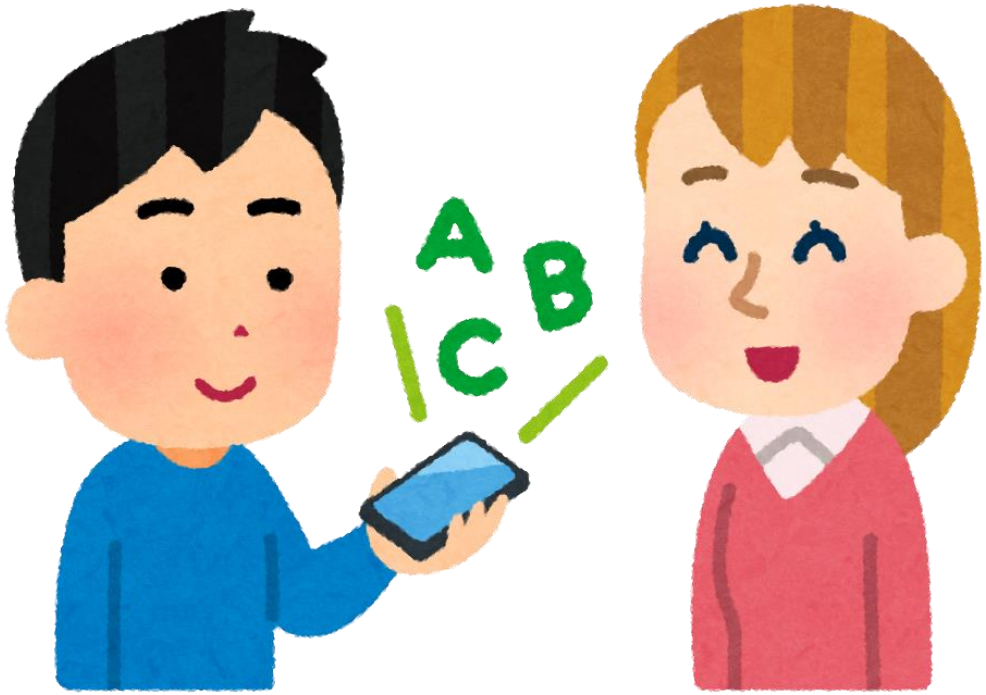

_____勉強するなら、日本人と話すことが大切です

練習

_____合格することを目指している。

_____を食べることがすきです。

_____ことはいい経験になると思います

を～と言う

日本語で「Apple」を「りんご」と言う

を～と言う

この花を「さくら」と言う

を～と言う

学校が＿休み＿の日のことを休日と言う

を～と言う

意味：「ＮＩをN2と言う」＝ものやできごとの名前を
言うときに使います。

接続：ＮＩをN2と言う

例：アニメやアイドルが好きな人をオタクと言う

を～と言う

学校で教える人を「先生」と言う

練習

朝起きて最初に食べる食事を＿＿＿＿＿＿＿と言う

１月１日のことを＿＿＿＿＿＿と言う

＿＿＿＿＿＿＿＿＿＿有名なテストをJLPTといいます

練習

写真を撮るものを＿＿＿＿＿＿と言う

学校で本をかりるところを＿＿＿＿＿と言う

＿＿＿＿＿＿ で有名な＿＿＿＿を＿＿＿＿＿といいます

いつ／どこ／何／だれ／どんなに～でも

この車は**いつ**もピカピカだ

いつ／どこ／何／だれ／どんなに～でも

どこにいてもスマホがあれば連絡できる

いつ／どこ／何／だれ／どんなに～でも

何を見ても写真にとりたくなる

いつ／どこ／何／だれ／どんなに～でも

意味：どんな場合もすべて～

接続：Vて形 ＋ も
いA ~~い~~くて ＋ も
なA で ＋ も
N で ＋ も

いつ／どこ／何／だれ／どんなに～でも

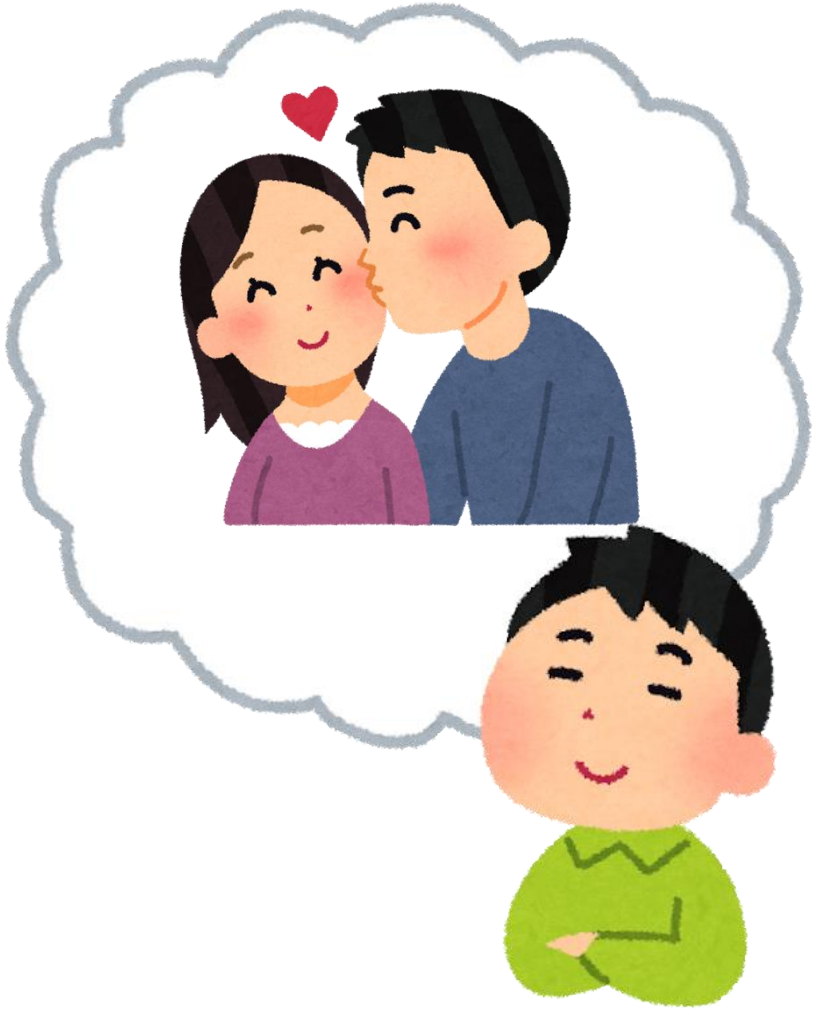

何を見ても彼女のことを思い出す

練習

どこにいても＿＿＿＿＿＿＿＿＿＿

＿＿＿＿＿＿ は、いつ行っても楽しい

どんなに忙しくても、＿＿＿＿＿＿＿＿＿＿

練習

どんなに＿＿＿＿＿＿＿、ジョギングをします

誰に聞いても、この店の＿＿＿＿＿はおいしい

いつ見ても、＿＿＿＿＿＿＿＿は美しい